

An aerial photograph of a Maldivian resort. Several villas with traditional thatched roofs are built on stilts over clear, turquoise water. A wooden walkway connects the villas. The scene is captured from a high angle, showing the layout of the resort and the surrounding ocean.

REALIZZAZIONE

L'AUTENTICA GEMMA
DELL'OCEANO INDIANO

Constance Moofushi, Maldives

Il Constance Moofushi alle Maldive è stato protagonista di un recente restyling a cura dello studio MHNA. Spiagge bianche, un mare color zaffiro e maestose palme da cocco abbracciano il resort, sull'isola deserta nell'atollo di Ari Sud.

Visto dall'alto, il Constance Moofushi sembra uno smeraldo incastonato in acque turchesi, in quella tonalità di blu tipica delle Maldive. Lo studio MHNA, che ha curato il restyling del resort, si è ispirato alla bellezza dell'oceano e alle vibranti sfumature di colore della natura per conferire a Moofushi una nuova freschezza. Nelle ville sull'acqua si ritrovano nuances turchesi in ar-

monia con i toni del rosso fulvo e dell'avorio, un'alternanza di strisce, motivi con i pesci e riproduzioni di coralli che trasmettono una sensazione di calma, avvolgendo gli ospiti in un'atmosfera da sogno ad occhi aperti.

Nelle ville sulla spiaggia c'è un accenno alla natura esuberante dell'isola, grazie all'utilizzo di una palette di tonalità verdi e vivaci motivi floreali che animano l'intera deco-







razione. Una nuova collezione di mobili contemporanei, ispirata da pezzi di viaggio provenienti da tutto il mondo, arreda i diversi spazi dell'hotel, portando una ventata di freschezza e modernità.

Lampade in corda, un grande lampadario a forma di conchiglia, colonne retroilluminate fatte di bottiglie e divani pop. C'è persino un vecchio food truck Citroën direttamente sulla spiaggia nei pressi del nuovo Grill Lounge, che aggiunge carattere, volendo diventare un vero e proprio punto di ritrovo, mentre gli ospiti si rilassano sotto i pergolati di bambù.

Con il suo nuovo stile, un servizio eccellente e spiagge immacolate, il Constance Moofushi è la destinazione perfetta per i viaggiatori che ricercano una meta tranquilla e piacevole.

Estremamente popolare tra gli appassionati del diving, che ne apprezzano il reef brulicante di vita, i punti di im-

mersione per nuotare con le mante e le suggestive uscite in barca al tramonto. "Niente scarpe, niente notizie (No shoes, no news)" è il motto del Constance Moofushi, un invito esplicito ad evadere dalla vita quotidiana. Henri Arnulphy, general manager del Constance Moofushi commenta: "L'arredamento autentico e contemporaneo, che riflette la natura mozzafiato che ci circonda, ha dato una reinterpretazione moderna dell'isola. Sabbia bianca, palme da cocco, mare turchese... tutti gli ingredienti che rendono perfetta una vacanza maldiviana sono qui." Gli fanno eco Marc Hertrich e Nicolas Adnet dello Studio MHNA: "Sensibili alla protezione della natura e allo sviluppo sostenibile, ci siamo concentrati sull'utilizzo di legno recuperato, vetro riciclato, rafia e conchiglie. Alcuni di questi materiali sono stati combinati con tessuti colorati al fine di creare spazi vibranti, tutti diversi tra loro, capaci di trasmettere felicità e gioia di vivere".

LA CUCINA DEL LUSSO DELLA SEMPLICITÀ

Lo chef Alessandro Borghese porta alle Maldive la cucina del lusso della semplicità. Esperienze gourmet pied dans l'eau attendono gli ospiti internazionali del Constance Halaveli e del Constance Moofushi alle Maldive, grazie ad una collaborazione tra il gruppo alberghiero leader nell'ospitalità di lusso nell'Oceano Indiano e lo chef italiano Alessandro Borghese. Lo chef patron del ristorante AB - Il lusso della semplicità, porta tutto il suo estro creativo e la sua passione per le materie prime italiane di assoluta qualità nei due resort maldiviani 5 stelle e 5 stelle lusso del gruppo Constance Hotels & Resorts.

Per il ristorante à la carte del Constance Moofushi, in riva all'oceano e illuminato da scenografiche fiaccole, chef Borghese ha pensato a un'esaltazione dei sapori del Belpaese, dove vengono valorizzate al massimo le materie prime: accanto alla giardiniera di verdure, al tradizionale primo sardo culurgiones di patate e menta con brodo umami di pesce e alla guancia di vitello, lo chef propone originali sorbetti al sedano e al pomodoro e basilico. Non resta che preparare le papille gustative per un viaggio culinario tra Italia e Maldive, fra l'anima rock di chef Alessandro Borghese e quella esotica di Constance Hotels & Resorts in uno dei luoghi più suggestivi del mondo.



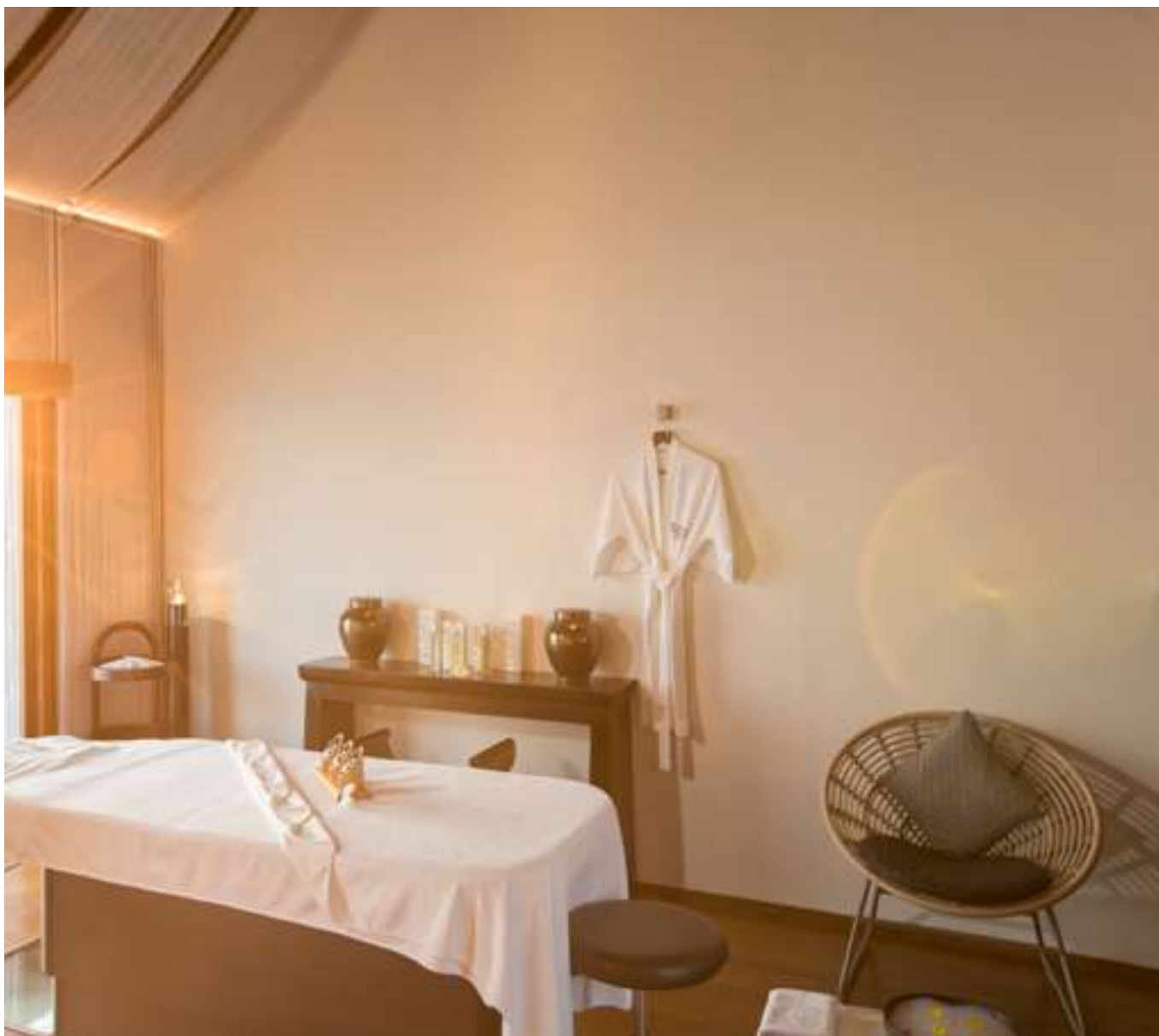

Studio MHNA

Nel corso degli anni, Marc Hertrich & Nicolas Adnet, insieme al loro team, hanno perseguito una particolare idea di eleganza e un certo stile francese. Fin dall'inizio, questo studio parigino di interior design e decorazione ha immaginato, concepito e sviluppato progetti con atmosfere creative altamente personalizzate. Al centro di tutti i loro progetti ci sono due nozioni: raffinatezza e lusso.



CONSTANCE MOOFUSHI, MALDIVES

Luogo: **Maldiva**
Realizzazione: **2020**
Progetto: **Studio MHNA**