

SOTTOSALE

ANNO: 2019
COMMITTENTE: SOTTOSALE S.R.L.
LUOGO: MARINA DI RAGUSA





IL CUORE DI SOTTOSALE BATTE ALL'INTERNO DI UN EX MAGAZZINO DEL SALE, A MARINA DI RAGUSA, IL QUALE NEL CORSO DEGLI ANNI HA ACCOLTO DIVERSE ATTIVITÀ COMMERCIALI, L'ULTIMA DELLE QUALI UN CONOSCIUTO RISTORANTE PIZZERIA MESSICANO.



Il richiamo all'iniziale funzione del locale, quella di magazzino del sale, è stato così forte da fare del "sale" l'elemento base dell'intera progettazione. Dal naming SottoSale, si è così passato all'utilizzo della texture effetto sale della pittura, dalla consistenza cristallina e dal candido bianco utilizzato per la finitura delle pareti e del soffitto, oltre ai pilastri valorizzati ancor più dai tagli di luce che ne esaltano la trama.

La profondità dello spazio è scandita da un sistema di portali in legno, rievocativo dei pescherecci e sapientemente accostato al blu oltremare, il tutto ingentilito dalla finitura ottone dei corpi illuminanti e nei dettagli di bancone, bottigliera e porta bicchieri, progettati e realizzati artigianalmente da eccellenti maestranze locali.

L'intervento di ristrutturazione mira a dare luce a uno spazio molto ampio (115 mq) che si sviluppa in profondità e con unico accesso della luce solare attraverso le due vetrate d'ingresso, da qui la scelta della palette colori luminosa e accogliente dove il bianco predominante è accostato al tono caldo del legno, e della pavimentazione, mentre il blu oltremare e la finitura ottone donano eleganza e stile al locale.

Questo viene ulteriormente caratterizzato e integrato da una grafica dinamica tramite adesivi murali, presenti sulle pareti del volume blu che si staglia sul fondo della sala, in chiusura del cono ottico e il quale ingloba i bagni resinati total blue.

Il progetto d'illuminazione contraddistingue fortemente il concept e ne è elemento chiave. I corpi illuminanti realizzati custom nella finitura ottone si differenziano nelle forme in base alle aree funzionali illuminate.

La dimmerabilità di tutti i corpi illuminanti e dei tagli di luce permettono l'adattamento dell'atmosfera all'interno del locale ai

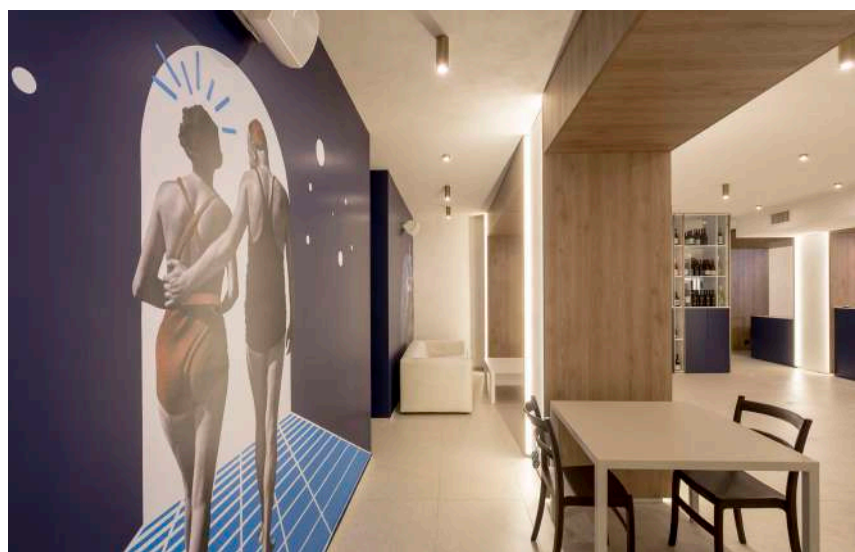
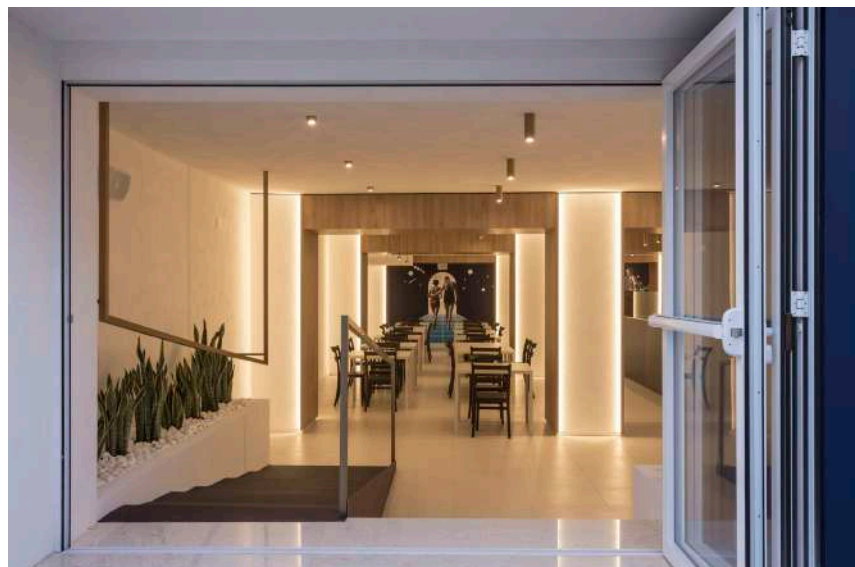

vari momenti della giornata, dalla mattina fino ai drinks serali.

La richiesta del cliente era infatti un locale multifunzionale, che coprisse tutte le fasce orarie della giornata ristorativa, dalla colazione al dopo cena, assolvendo le funzioni di bar, ristorante, pizzeria e pub.

Un locale per tutte l'età e diversi generi di serata dalla cena in famiglia alla serata con musica live.

Ciò ha apportato un'ulteriore complessità sulle scelte progettuali, sulle funzioni e sullo stile da seguire portando a un compromesso flessibile e accattivante.

Il locale si presta volontariamente ad eventuali esposizioni artistiche lungo le pareti perimetrali della sala oltre a futuri restyling che sono parte integrante della vita lavorativa di un'attività commerciale dinamica e proficua.

Il livello di ristrutturazione è stato molto importante, dagli impianti elettrici, termici e idrici al locale della cucina. Lo studio impiantistico e architettonico è stato ampio e approfondito sino allo studio di ogni dettaglio funzionale ed estetico degli elementi di arredo come il bancone progettato secondo le personali esigenze del cliente.

